



こさい

社協だより



社会福祉
法人

湖西市社会福祉協議会

No. **208**
2016年
7月1日号



関門橋からの船溜まり

目次

- 2 平成27年度の重点目標における事業報告
- 3 平成27年度決算報告
- 4 地域包括ケアシステムとは
- 5 ふれあい・いきいきサロン紹介
第3次地域福祉活動計画
- 6 福祉標語募集
社会福祉大会 ふれあい広場を開催
- 7 善意のご寄付、収集物ご協力をお願い
- 8 社協の相談窓口、「ふれんどサークル」開設



平成27年度の重点目標における事業報告

1 地域住民による支えあい活動の充実拡大

地域福祉懇談会の実施

「私たちのまちについて語ろう」をテーマに住民と社協職員が話し合いを行いました。自分たちの暮らす地域の良さを改めて感じるとともに、課題やニーズを見つけ、共有する機会となりました。

地域住民同士が支えあい、地域の課題を解決していくための第1歩となりました。



2 人材育成やボランティア活動の充実

ちょこっとボランティア(夏休みの福祉施設ボランティア体験)の開催

未来の地域福祉を担う中学生以上が福祉施設でのボランティア活動を通じて、福祉への関心が芽生えたり、人を思いやる気持ちの大切さを学ぶことができました。



いきいきサロンボランティア養成講座

高齢者と地域の方々が交流をする、ふれあいいきいきサロンのボランティア養成講座を開催しました。それにより、26年度に比べ開催地区が増え、参加される方も増えました。福祉会、ボランティアが中心となり、地域のつながりをつくることができました。



災害ボランティア活動の推進

大規模災害を想定し、「湖西市災害ボランティアセンター」の立ち上げ訓練を行いました。湖西市災害ボランティア、新居町災害ボランティアの方々とともに、災害ボランティアの受け入れ、災害ボランティアセンターの運営の流れを確認しました。



3 障害児者相談支援事業の円滑な運営

サービス等利用計画について、相談及び作成などの支援が必要とされる障がい児者の自立した生活を支え、障がい児者の抱える課題の解決や適切なサービス利用に向けて、ケアマネジメントにより、きめ細かく支援を行いました。

4 生活困窮者自立支援事業の円滑な運営

平成27年4月より生活困窮者自立支援法の施行に伴い、失業や借金など生活上の困りごとを抱えている方に対して専門の支援員が相談を受け、相談者の個々の状態に合った支援プランを作成し、様々な制度サービスの調整や就労の支援を行うことで、相談者の問題の解決や自立に向けた支援を行いました。

社会福祉法人 湖西市社会福祉協議会 平成27年決算報告

社会福祉協議会とは

社会福祉協議会(社協)は、市民の皆さまが会員となって成り立っている民間組織です。

社会福祉法により「地域福祉の推進を図ることを目的とする団体」と規定され、住民会員制度に支えられて、「住みなれた地域で みんなで支えあい みんなで築く福祉のまちづくり」を目指しています。

地域における福祉活動の支援や福祉教育、ボランティア活動のほか、支援を必要とする人のために福祉サービスを企画、提供するとともに、福祉課題の把握や地域福祉活動計画の推進に取り組んでいます。

これらの取り組みは皆さまにご協力いただきました社協会費や寄付金をはじめ、市からの補助金、静岡県共同募金会からの配分金、介護保険事業等に伴う介護報酬で事業を実施いたしましたので、決算のご報告をさせていただきます。

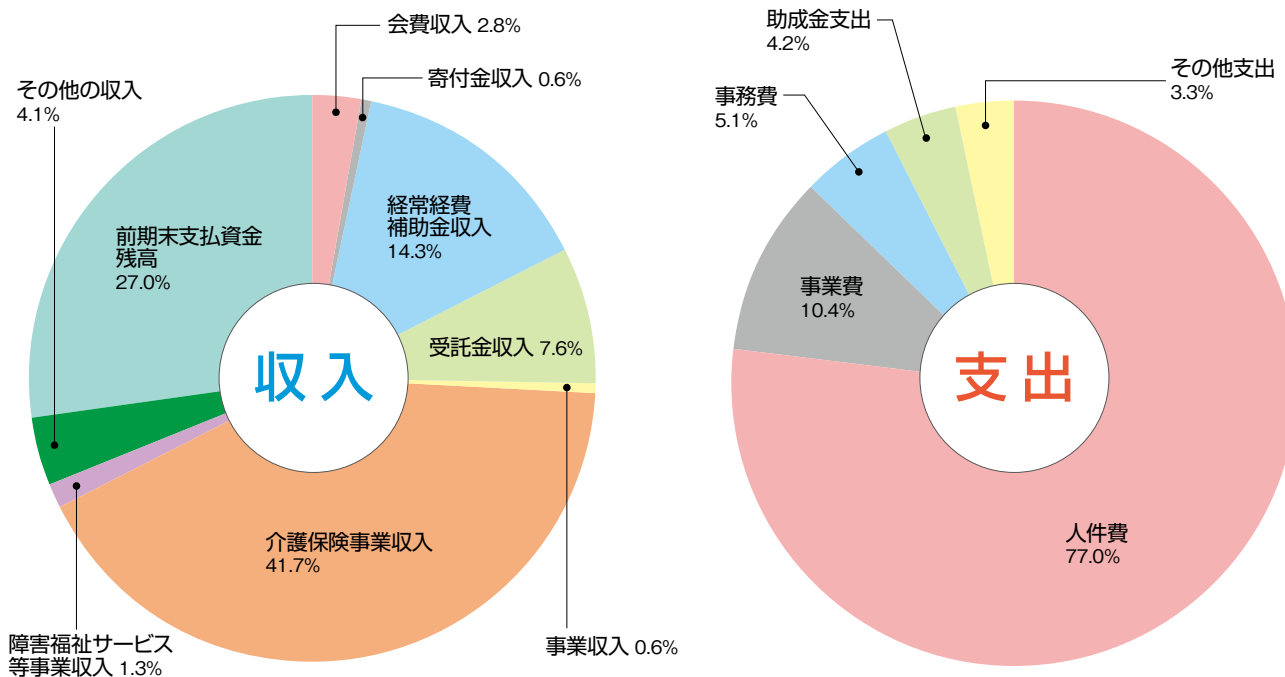

収入内訳

| | |
|-----------------|--------------|
| ● 会費収入 | 10,303,250円 |
| ● 寄附金収入 | 2,483,253円 |
| ● 経常経費補助金収入 | 52,368,410円 |
| ● 受託金収入 | 27,808,543円 |
| ● 事業収入 | 2,252,875円 |
| ● 介護保険事業収入 | 152,939,527円 |
| ● 障害福祉サービス等事業収入 | 4,779,536円 |
| ● その他の収入 | 14,937,028円 |
| ● 前期末支払資金残高 | 98,900,026円 |

支出合計 **366,772,448円**

支出内訳

| | |
|---------|--------------|
| ● 人件費 | 196,127,359円 |
| ● 事業費 | 26,401,014円 |
| ● 事務費 | 13,055,309円 |
| ● 助成金支出 | 10,691,862円 |
| ● その他支出 | 8,278,374円 |

支出合計 **254,553,918円**

地域包括ケアシステムとは

2025年には、団塊の世代(昭和22~24年生まれ)の方々が75歳以上となります。

市内の高齢化率も年々上がる中、高齢者の方々が長年住み慣れた地域で安心して暮らし続けられるように、医療、介護、生活支援などの必要なサービスが身近な地域で受けられる体制を「地域包括ケアシステム」といいます。

このシステムの構築には、地域の特性や住民自身が暮らし続けたいと思う地域像のもとで、自らも様々な形で地域の生活支援の活動に参加する支援体制を作る必要があります。

平成28年度湖西市社協の重点目標にも「地域包括ケアシステムへの参画」を挙げ、社協としても積極的に関わっていきます。

《地域包括ケアシステムのイメージ》

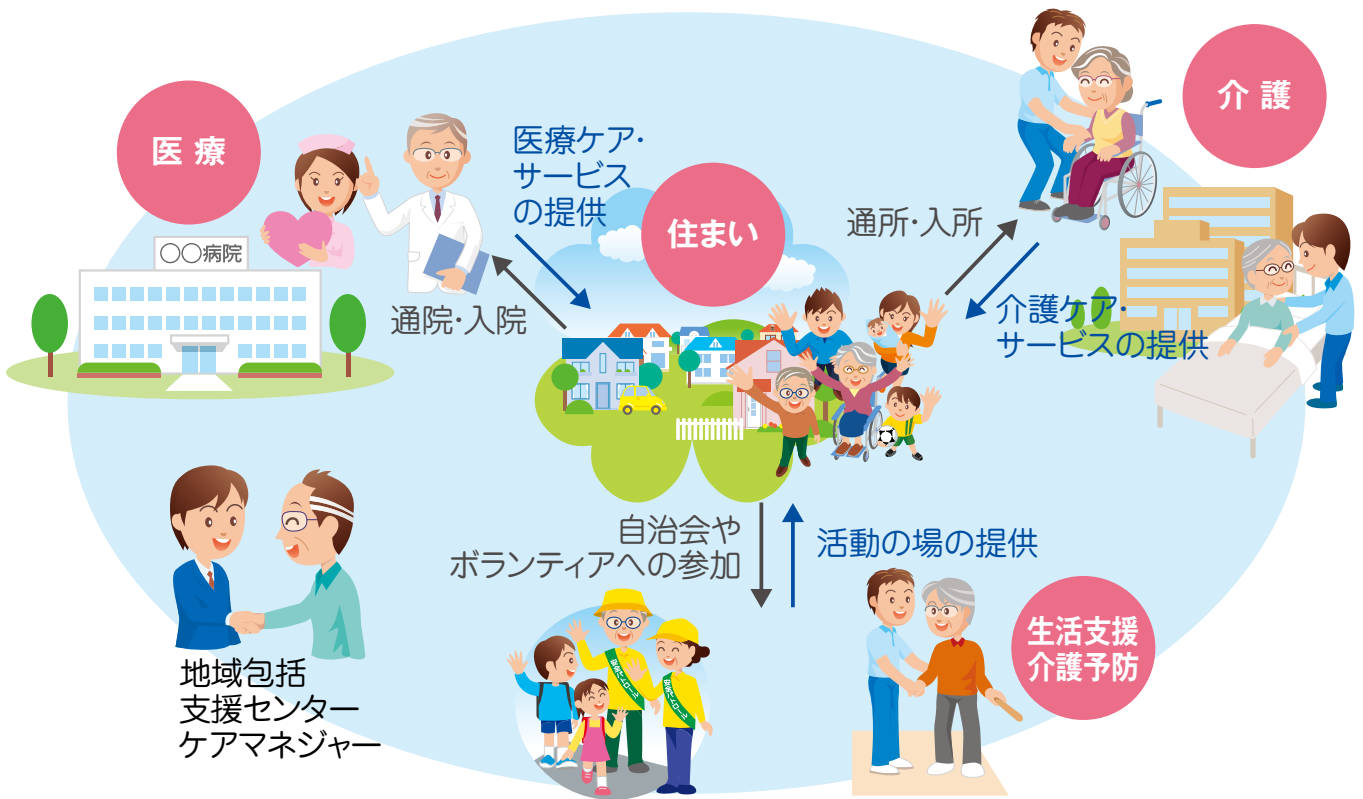

地域包括ケアシステムの中での湖西市社協

- ①各事業・サービスをとおした包括的、伴走型の支援
- ②行政、関係機関とのネットワーク形成、課題共有
- ③多様な相談窓口からの問題把握
- ④地域の住民同士の支え合いのまちづくり
- ⑤行政への提言機能



ふれあいいきいきサロン 紹介

新居中央福祉会 ～交流で楽しみ いつまでも健康～

動く、見る、聞く、話す(おしゃべり)を柱として、ふれあいいきいきサロンを実施しています。

「動く」は、誰でもできる健康体操を取り入れています。高齢者が多く参加しますので、無理のない、簡単な体操が中心です。

「見る」「聞く」は、踊り(日本舞踊)、音楽(オカリナ、バイオリン)の生演奏(27年度)を実施、バイオリンの美しい音色に会場は、シーンと聞き入っていました。最後はなんととっても菓子を口にしながらのおしゃべり、「おしゃべり」は親睦と交流を目的とした会には、欠かせない一時だと思えます。



第3次地域福祉活動計画



計画推進の柱その② ボランティアの育成と地域福祉活動の推進

人と人とのふれ合いを通して、お互いをいたわり合う心を育むことを目的としています

ふれあいいきいきサロン

地区福祉会・ボランティアさんが中心となって、高齢者と地域の人たちが楽しく交流しながら仲間づくりや生きがいづくりを行うことにより、地域からの孤立、心身機能の低下防止につながります。



安心手助けサービス

「困ったときはお互い様」の精神で、会員同士の助け合いの有償活動を推進するものです。交通手段の利用が困難な方に、住民参加型の移送サービスを行うことにより、在宅福祉の向上を図るとともに、市民ボランティア活動の促進を図ることを目的として実施しています。



ボランティアネットワーク事業

市内のボランティアグループや個人ボランティアに対して最新のボランティア情報や助成金等に関する情報を発信するとともに、ボランティア同士の連携の場を設けます。



福祉標語募集

湖西市社会福祉協議会では、市民の福祉意識の高揚を図るために、「思いやりや助け合い」を主題とした福祉標語を募集します。

応募資格

市内在住または在勤・在学の人

標語テーマ

- ①児童福祉(子育てを含む)、障がい者福祉、高齢者福祉に関すること
- ②ボランティア活動に関すること
- ③地域づくり(助け合うことのできる地域)に関すること

福祉やボランティアをテーマにしたもので、分かりやすく、親しみやすいものであれば字数は問いません。

応募方法

専用の応募用紙(窓口、ホームページからダウンロード)又はハガキに、福祉標語、作者の住所・氏名・年齢・電話番号・勤務先又は学校名・学年を記入し、以下の宛先に応募して下さい。

FAX・メールでの応募も可能です。

宛先

湖西市社会福祉協議会 湖西市古見1044番地
 電話575-0294 FAX575-0263
 E-mail:shakyo@kosai-sk.or.jp

募集期間

8月22日(月)まで(当日消印有効)

発表並びに表彰

最優秀作品は広報紙、ホームページに掲載します。
 平成28年度湖西市社会福祉大会(9月25日)で表彰します。

その他

応募作品の著作権は、主催者に属します。

昨年の最優秀作品

「思いやり 心でつなぐ 福祉の輪(和)」



9月25日(日)

※小雨決行 台風・暴風雨の場合は中止

社会福祉大会・ふれあい広場を開催

第38回 社会福祉大会

時間・9:30~10:00(予定)

第34回 こさいふれあい広場

時間・10:00~14:00(予定)

ボランティア募集!!

ふれあい広場模擬店や、あそびの広場などでお手伝いをしていただけるボランティアを募集します。

日時 平成28年9月25日(日)
 9:00~15:00(予定)

会場 市民会館周辺

対象 高校生以上の市内在住・在勤・在学の人

締切 平成28年8月26日(金)

申込み TEL:575-0294



善意のご寄付をありがとうございます

皆さまからの、心あたたまる善意ありがとうございます。(順不同・敬称略)

現金寄付

湖西社交ダンス愛好会 9,941円
トキワマンサク推進会 石田 博嗣 10,000円
高柳 奈津紀 3,635円
小山 啓子 2,000円
匿名 7,000円
匿名 401円
匿名 5円

小山 啓子
戸ヶ里 美咲・将志
岡崎地区福祉会
高柳 博
イーエスフーズ株式会社
牛田クリニック
三上 蒔子
内山保育園
株式会社汐見製作所
匿名16名

田中 俊治
戸ヶ里 美咲・将志
岡崎地区福祉会
株式会社三豊製作所
内藤 肇
大石ひな子
牛田クリニック
袴田 哲弘
三上 蒔子
増田サツ工
匿名17名

はがき・切手

高柳 明子
岡崎地区福祉会
匿名5名

プルタブ

高柳 明子
小柳 寧男
湖西市民生委員児童委員協議会
石川 勝子
ひまわり美容室
佐藤 光子
さざなみ会
丸井 福三
湖西市勤労者体育センター
北角 敏行
真愛保育園
西尾 まひろ
パーラー大学湖西店一同
谷中 正明
柏谷久美子
菅沼 俊夫

ベルマーク

高柳 明子
佐藤 光子
柏谷久美子
小山 啓子
戸ヶ里 美咲・将志
高柳 博
牛田クリニック
三上 蒔子
匿名6名

テレフォンカード

匿名1名

使用済み切手

金原 戒雄
俳句虹の会
高柳 明子
小柳 寧男
株式会社寿塗装
株式会社三豊製作所
株式会社加納運輸
岡崎保育園

その他

伊藤しず子(紙オムツ)
匿名2名(紙オムツ)

熊本地震義援金ありがとうございます。

● 鷺津西地区福祉会 ● 川尻自治会 ● 高瀬音蔵

皆さまから寄せられた義援金は、熊本県共同募金会を通じ「平成28年熊本地震災害義援金」として配分委員会(熊本県)へ寄付させていただきました。皆さまの温かいご支援、ご協力に感謝申し上げますとともに、被災地の一日も早い復興を心よりお祈り申し上げます。



▲川尻自治会

収集物ご協力をお願い

湖西市社会福祉協議会では、下記のものを集めています。収集は、誰でもできるボランティアです。少量でも結構です。気軽に社協までお持ちください。



ご協力
お願いします!

| 収集物品 | 収集上の注意 |
|-----------------------|--|
| プルタブ | <ul style="list-style-type: none"> 缶詰のふたも可能です。洗ってからお持ちください。 アルミ缶は収集しておりません。 |
| 使用済み切手 | <ul style="list-style-type: none"> 使用済み切手は、消印を切らずに切手周り約1cm残してお持ちください。 官製はがきや航空書簡などの、あらかじめ印刷された切手部分は収集していません。 |
| 未使用・書き損じはがき | <ul style="list-style-type: none"> 未投函もしくは未使用のはがきをお持ち下さい。 |
| ベルマーク | <ul style="list-style-type: none"> ベルマークと点数を切り離さないように注意してください。 |
| 不要になった入れ歯・貴金属(アクセサリ等) | <ul style="list-style-type: none"> 入れ歯の汚れを落として消毒し、厚手の紙に包んでビニール袋に入れ、『老人福祉センター』に設置してある回収ボックスに入れてください。アクセサリなどもビニール袋に入れてください。 |
| ひまわりカード 助成券 | <ul style="list-style-type: none"> ひまわりカードのポイントを満点まで貯め加盟店で使用後、満点カード助成券がもらえますのでお持ちください。 |

平成28年
7月1日発行
No.208

発行 ● 社会福祉法人 湖西市社会福祉協議会
〒431-0442 静岡県湖西市古見1044番地
TEL ● 053-575-0294 / FAX ● 053-575-0263

URL ● <http://www.kosai-sk.or.jp/>
E-mail ● shakyo@kosai-sk.or.jp



社協の 相談窓口

ご予約は…
☎575-0294

法律相談(弁護士) [要予約]

- 日時** 8/20^田・9/17^田
9:00~12:00(1人約20分)
- 場所** 新居地域センター(旧町民センター)
- 相談員** 原 陽三郎 先生
-
- 日時** 8/27^田・9/17^田
9:00~12:00(1人約20分)
9/6^四 13:00~16:00(1人約20分)
- 場所** 健康福祉センター
- 相談員** 中嶋 練太郎 先生

司法書士相談 [要予約]

- 日時** 8/9^四・9/13^四
13:00~16:00(1人約20分)
- 場所** 健康福祉センター
- 相談員** 白井 聖記 先生

福祉なんでも相談・ボランティア相談

- 日時** 月~金曜日(祝日除く)
9:00~17:00
- 場所** 本所(健康福祉センター)
新居支所(新居介護サービスセンター)
- 相談員** 社会福祉協議会職員

子どもの居場所 「ふれんどサークル」開設

4月13日(水)、岡崎地区福祉会のひとつのサークルとして、西部公民館1階の児童室にオープンしました。

週1回(水曜日)、14:30~16:30に開いています。保護者の許可をもらい、岡崎小学校の児童であれば、誰でも自由に参加できます。

勉強(宿題など)、オセロ、将棋、かるた、トランプ、あやとり、…等、みんな自由に楽しく過ごしています。ボランティアの方と一緒に楽しくゲーム、勉強などしませんか?

子どもの居場所は、子ども同士でゲームをしたり、勉強を教えあったりするなど、地域での孤独感をなくし、閉じこもり防止につながると思います。是非お気軽に、西部公民館にあそびにきてください。(何回来ても無料です)

- 夏休み、冬休み(年末・年始はお休み)も水曜日に開いています。
- 保護者の方の見学も結構です。



社会福祉法人 湖西市社会福祉協議会

■ **本所(健康福祉センター内)**
〒431-0442 古見1044番地

事務局
☎575-0294 / ☎575-0263
Email: shakyo@kosai-sk.or.jp
<http://www.kosai-sk.or.jp/>

湖西市社協 介護センターこさい

居宅介護支援事業所、訪問介護事業所
訪問入浴介護事業所、特定相談支援事業所
☎575-3294 / ☎575-3299

■ **新居支所(新居介護サービスセンター)**
〒431-0303 新居町浜名575番地

事務局
☎594-5511 / ☎594-7771

湖西市社協 介護センターあらい

居宅介護支援事業所、通所介護事業所
☎594-5000 / ☎594-7771



湖西市健康福祉センター
おぼと



新居介護サービスセンター