



こさい

社協だより

社会福祉 湖西市社会福祉協議会
法人

No. **215**
2017年
9月1日号



夏休みボランティア体験講座



新所原いきいきサロン



介護センターあらい ちょこっとボランティア



健康体操リーダー(あけぼの)



微笑保育園 ちょこっとボランティア



健康体操リーダー(古見)

目次

- 2 共同募金へのご協力お願い
- 3 歳末たすけあい援護金の申請受付を開始
- 4 歳末たすけあい援護金申請受付
- 5 生活支援体制整備について

- 6 こんにちは!!「介護センターあらい」です
- 7 善意のご寄付、平成29年度 社協一般会費加入報告
- 8 社協の相談窓口
- 第35回 こさいふれあい広場を開催

赤い羽根共同募金にご協力お願いします



共同募金は、10月1日から12月31日の期間に都道府県を単位に行う民間の募金運動です。

湖西市共同募金委員会では、今年も湖西市の目標額達成に向けて、自治会、町内会、民生委員児童委員、学校、福祉施設・団体・企業・商店などにご協力いただき、市内全域で募金運動を展開してまいります。この運動で集められた募金は、市内及び県内の福祉施設・団体が必要とする事業費や機器整備をはじめ、社会福祉協議会が実施する地域福祉推進事業などにも活用されています。

毎年みなさまの温かいご支援とご協力に感謝申し上げますとともに、今年も共同募金へのご理解とご協力をよろしくお願いいたします。

平成29年度 湖西市の目標額

- 一般募金 **5,740,000円**
- 歳末たすけあい募金 **5,162,000円**

各世帯に200円(目安額)の戸別募金、市内の法人・企業への法人募金、学校募金、職域募金などをお願いしています。

各世帯に300円(目安額)の戸別募金などをお願いしています。

税制上の優遇措置

- 株式会社などの法人の寄付金は、全額損金算入できます
- 個人の寄付金は、所得税法上及び地方税法上の控除が受けられます

募金の流れ

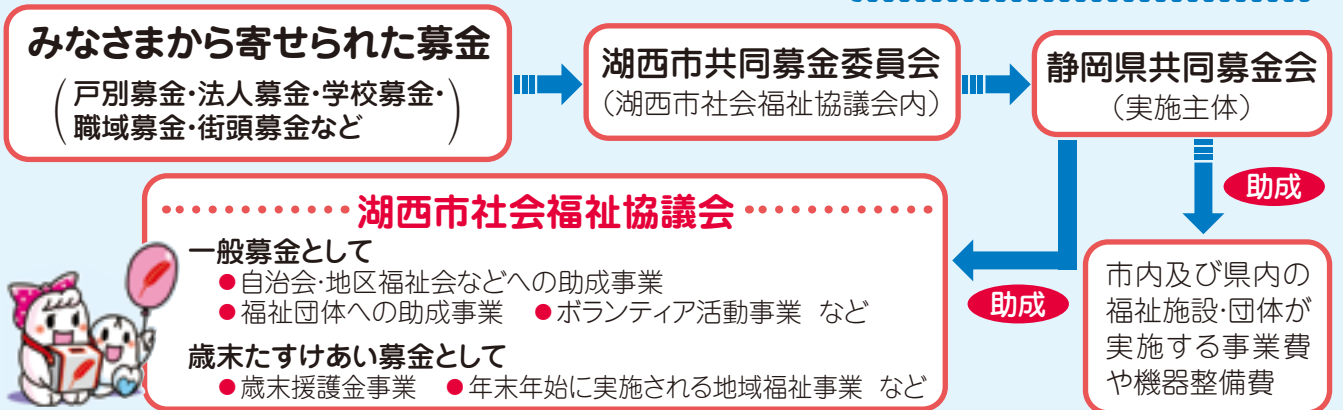

歳末たすけあい募金「地域福祉活動支援事業」

平成29年12月1日から平成30年1月31日に実施する地域住民参加による地域福祉事業、イベントなどに助成します。

申請募集

- 対象** 市内の福祉会や自治会、社会福祉を目的とするボランティアなど
- 事業例** 地域住民が参加する福祉事業、給食サービス、いきいきサロンなど
- 助成限度額** 一団体につき10万円を上限 ※但し、申請団体が多数の場合は減額する場合があります。助成額は助成事業費の9割まで。
- 申請期限** 平成29年10月31日(火) ※土日祝日を除く 8:30~17:00
申請書類を社会福祉協議会窓口に提出してください。
- 助成決定** 審査会にて決定後、11月末頃に各団体へ通知します。

歳末たすけあい援護金の 申請受付を開始します



年末年始に支援を必要とする人たちが、地域で安心して新年を迎えることができるよう、市民のみなさまからご協力いただいた「歳末たすけあい募金」の中から、生活困難のために支援を要する世帯に対して援護金を助成します。

該当世帯の申請方式となっていますので、該当世帯の方は、申請書の提出をお願いいたします。

- **対象者** 裏面の申請書で項目Ⅰ…すべて該当
項目Ⅱ…いずれか1つ以上該当
- **申請期間** 平成29年10月2日(月)～平成29年11月10日(金)
土日祝日を除く8:30～17:00
- **提出書類**
 - ① 平成29年度歳末たすけあい援護金事業申請書(裏面)
 - ② 市・県民税が課税されていないことを証明する書類

65歳以上の人がない世帯

H29年度市県民税・所得課税証明書
(中学卒業以上の世帯全員分が必要)

湖西市役所税務課、新居支所市民窓口係、西部市民サービスセンターで発行。

証明書発行には、本人確認書類(健康保険証や年金手帳など)と手数料350円/1人分が必要。
本人確認書類は、2点必要な場合があります。
発行手数料は援護金と合わせて返金します。

65歳以上の人がある世帯

H29年度介護保険料特別徴収通知書
(介護保険料を年金から払っている場合)

または

H29年度介護保険料納入通知書兼領収書
(介護保険料を現金で支払っている場合)

※どちらの場合も保険料段階が1・2・3のみ対象

- 提出先は、社会福祉協議会窓口(本所・支所)、または担当地区の民生委員
- 金額は、歳末たすけあい募金の募金実績と、助成決定世帯数により決定
- 年末に担当地域の民生委員を通してお届けします

お問い合わせ・提出先

湖西市社会福祉協議会 本所

湖西市古見1044(健康福祉センターおぼと内)
電話 053-575-0294

湖西市社会福祉協議会 新居支所

湖西市新居町浜名575(新居介護サービスセンター内)
電話 053-594-5511

平成29年度歳末たすけあい援護金事業 申請書

平成29年 月 日

社会福祉法人湖西市社会福祉協議会 会長 宛

歳末たすけあい援護金事業の対象世帯に該当しますので申請します。

フリガナ		生年月日	明治・大正・昭和・平成	
申請者氏名			年 月 日	
住所	湖西市			
電話番号	—	担当民生委員氏名		
世帯構成	続柄	氏名	生年月日	
	世帯主		明・大・昭・平	年 月 日
			明・大・昭・平	年 月 日
			明・大・昭・平	年 月 日
			明・大・昭・平	年 月 日
			明・大・昭・平	年 月 日
対象世帯	以下の項目Ⅰの全てに該当し、項目Ⅱのいずれか1つに該当する世帯が対象となります。 (該当項目に○印をつける。) C・F～I は、確認のできる書類を添付してください。			
項目Ⅰ 全てに該当すること	A	平成29年10月1日現在湖西市に住所を有し、年末年始も引き続き湖西市に居住する世帯		
	B	生活保護を受給していない世帯		
	C	平成29年度世帯全員が市県民税非課税である世帯		
	D	資産、不動産等がなく生活困窮により支援を必要している世帯		
項目Ⅱ いずれか1つ以上に該当すること	以下の項目のうち1つ以上に該当していること			
	E	母子・父子世帯で満18歳未満の子どものいる世帯		
	F	身体障害者手帳1級または2級取得の者がいる世帯		
	G	療育手帳AまたはB取得の者がいる世帯		
	H	精神障害者保健福祉手帳1級または2級取得の者がいる世帯		
	I	要介護4または要介護5の認定の者がいる世帯		
	J	満65歳以上のひとり暮らし世帯		
K	著しく生活にお困りの世帯 (失業などによって生活が困窮している世帯など)			
私は、歳末たすけあい援護金事業において、湖西市社会福祉協議会が配分審査にかかる申請内容の確認のため行政に照会すること、また民生委員児童委員に情報提供をすることに同意いたします。			社協 確認者印	
申請者氏名			印	

※この申請書に記載された個人情報や添付書類は、本事業以外の目的には使用いたしません。

生活支援体制整備事業について

これからの高齢化社会を迎えるにあたり、介護が必要とされる前段階の日常生活に支援が必要となる高齢者の増加が想定されています。このような状況の中、生活支援体制整備事業は、2025年を目途とする地域包括ケアシステム構築の重要な事業のひとつです。

「地域包括ケアシステム」とは、誰もが最後まで住み慣れた地域・自宅で、自分らしい暮らしを続けることができるようにと、国が今強力にすすめているしくみです。

この取組みを進めるために、湖西市は、平成29年度に湖西市全域(第1層)及び日常生活圏域(第2層)において、住民主体の「協議体」(※1)の設置と「生活支援コーディネーター」(※2)を配置します。第1層の協議体は市が設置し、生活支援コーディネーターはNPO法人に委託、第2層協議体設置及び生活支援コーディネーター配置は社協の取組みを予定しております。

下の図にあるように「生活支援・介護予防サービス」では多様な主体によるサービス提供が必要とされており、逆に「高齢者の社会参加」は、地域において行事に参加したり、役員として運営に協力するなど、社会的な役割を持つことが、介護予防につながるとも言われています。生活支援の担い手としての社会参加が求められています。

※1 協議体とは…

地域の社会資源の発掘や課題の発見と解決策の協議など行いながら、地域の支え合い活動を発展・推進していく場。

※2 生活支援コーディネーターとは…

地域の社会資源の発掘や様々な人・専門職・団体等のつながりを深めるなど、地域の支え合いを進めるための調整役。

生活支援・介護予防サービスの充実と高齢者の社会参加



- 単身世帯が増加し、支援を必要とする軽度の高齢者が増加する中、生活支援の必要性が増加。多様な主体が生活支援・介護予防サービスを提供することが必要。
- 高齢者の介護予防が求められているが、社会参加・社会的役割を持つことが生きがいや介護予防につながる。

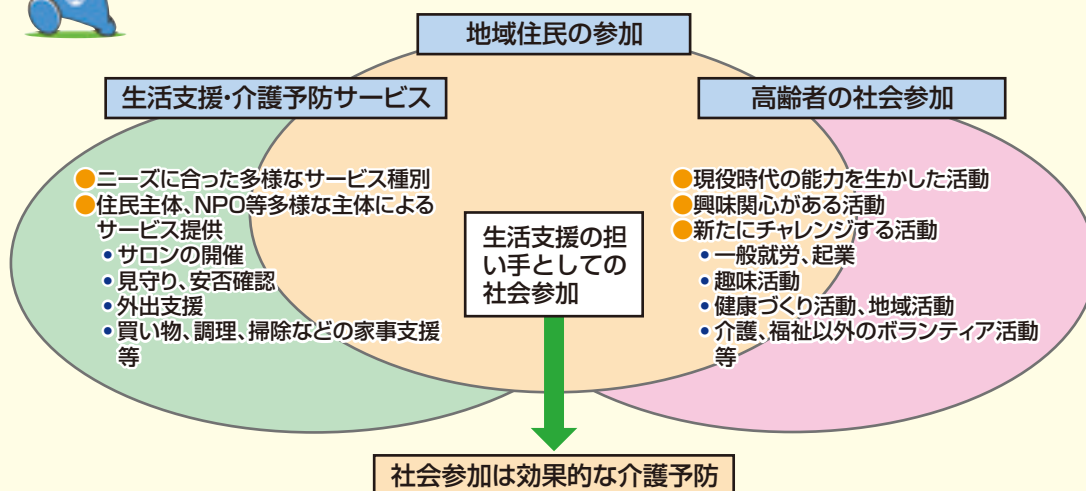

こんにちは!!「介護センターあらい」です

「人生の先輩を大切にしよう!」をモットーに、ご利用者のみなさんの笑い声と職員の笑顔が
 いっぱいの明るく元気な社協のデイサービスです。

介護センターあらいには2種類のデイサービスがあります!



おいしいお芋になあれ♪



きれいな花に囲まれて

通常デイサービスの一日の流れ

- 8:00～◎ご自宅へお迎えに伺います
- 9:20～◎健康チェック・入浴
朝のレクリエーション・体操
- 12:00～◎昼食・休憩・カラオケなど
- 14:00～◎午後のレクリエーション
- 15:00～◎おいしい手作りおやつ
- 15:30～◎頭の体操など
- 16:30～◎ご自宅までお送りします

通常デイサービスでは入浴や食事・趣味活動・機能訓練などを行うことで、ご利用者の
 みなさんが、その人らしく生き生きと過ごすことができるように、また、ご家族の介護負担が
 軽減できるように支援させていただいています。

もう一つのデイサービス「こふくちゃん教室」で、笑いながら頭と体のトレーニングをし
 ませんか?対象者は「要支援者」「事業対象者※」の方です。

※ 基本チェックリストによる判定で、要支援や介護等となるリスクが
 あると判定された方

こふくちゃん教室・一日の流れ

- 9:30～◎ご自宅へお迎えに伺います
- 10:30～◎到着後、健康チェック
- 11:00～◎健康体操(筋肉を鍛えよう!)
- 12:00～◎昼食・休憩・カラオケなど
- 14:00～◎笑顔いっぱいレクリエーション
- 15:00～◎おいしい手作りおやつ
- 15:30～◎ご自宅までお送りします

《笑顔いっぱいレクリエーションの様子》



折り紙作品作り

介護センターまつり

今年も開催いたします!

日時 平成29年11月19日(日)
 午前10時～午前11時30分

場所 新居介護サービスセンター

ご利用者作品の展示や施設見学、販売など
 楽しい催しがいっぱいです

楽しいレクリエーションや活動が盛りだくさんです。介護センターで楽しい時間を一緒に
 過ごしませんか。お気軽にご相談ください。

湖西市新居町浜名575 新居介護サービスセンター内 ☎594-5000

社会福祉法人 湖西市社会福祉協議会



善意のご寄付をありがとうございます

(順不同・敬称略)

現金寄付

湖西カラオケ愛好会	27,310円
影山 俊康	500,000円
講演&落語in表鷺津	2,000円
湖西クラウン会	74,000円
中山 茂	3,984円
加藤 憲学	642円
軽音楽愛好会スケール	30,000円
カラオケ・喫茶ひばり	30,818円
野末 幸男	100,000円
高柳 奈津紀	2,804円
匿名	308円
匿名	8,824円
匿名	240円
匿名	120円
匿名	1,240円
匿名	52円
匿名	1,240円
匿名	5,393円
匿名	3,900円
匿名	500円
匿名	1,000円

使用済切手

特別養護老人ホーム燦光
大久保 宏子
湖西の短足おばさん
富士部品(株)
戸ヶ里 美咲・将志
小城 友子
長谷川 千代
新所原郵便局
(株)ワシツオートセンター
(株)精伸
守田 美恵子

杉浦 登
特定非営利活動法人クローバー
訪問看護ステーションはまな
田中 宣行
(株)汐見製作所
(株)寿塗装
特別養護老人ホーム光湖苑
田内 正備
(株)覚光
隆住工業(株)
吉留 歩夢・香里
白井建設(株)
日本生命湖西営業部
ワシツ工業(株)
(株)新光製作所
(株)マルク
(有)湖杉設備
匿名 8名

フルタブ

(株)ユニバンス
日下部 伸雄
パーラー大学湖西店
富士部品(株)
戸ヶ里 美咲・将志
山本 美津子
北角 敏行
新所原郵便局
(株)精伸
杉本 尚代
天野 ひろみ
三嶋 ふみ子
近藤 石田 芳子
訪問看護ステーションはまな
田中 宣行

中村 寿雄
尾崎 なみ江
鈴木寧会計事務所
からだ回復センター湖西
FDK労働組合
内藤 肇
五嶋 唯愛
大石 浩幸
隆住工業(株)
吉留 歩夢・香里
白井建設(株)
(株)渡辺建築設計事務所
佐藤 千津子
湖西ライオンズクラブ
匿名 15名

ベルマーク

戸ヶ里 美咲・将志
杉本 美恵子
守田 美恵子
特定非営利活動法人クローバー
田中 宣行
後藤 真知子
(株)覚光
吉留 歩夢・香里
ジャンボエンチョー湖西店
ワシツ工業(株)
(有)湖杉設備
匿名 3名

タオル

静岡県退職公務員連盟 浜名支部

おむつ

匿名 3名

洗剤

匿名 1名



湖西ライオンズクラブ



FDK労働組合



クラウン会



軽音楽愛好会 スケール



(株)ユニバンス



湖西カラオケ愛好会



静岡県退職公務員連盟 浜名支部



カラオケ・喫茶ひばり

平成29年度 社協一般会員加入報告

今年も、各自治会に社協一般会員会費(1世帯年間500円)のご協力をお願いし、多くのみなさまから会費をいただきました。この貴重な財源は、各地区の福祉会へ助成し、地域の特性に合わせた活動や、ボランティア事業、各種相談事業などに有効に活用させていただきます。今年もみなさまのご理解とご協力ありがとうございました。

自治会名	金額(円)	世帯数(戸)	自治会名	金額(円)	世帯数(戸)	自治会名	金額(円)	世帯数(戸)
表 鷺 津	696,000	1,392	新 所	363,500	727	新 居 中 央	553,500	1,107
鷺 津	646,500	1,293	大 森	24,500	49	内 山	163,500	327
河 美	246,500	493	岡 崎	65,000	130	新居中部地区	717,000	1,434
鷺津東地区	1,589,000	3,178	上ノ原	290,000	580	柏 原	195,000	390
古 見	270,000	540	南上の原	850,000	1,700	ベイリーフ	110,500	221
川 尻	255,000	510	新所原	210,000	420	新居南	252,500	505
市 場	91,500	183	梅 田	348,500	697	住 吉	164,000	328
山 口	26,000	52	岡崎地区	1,788,000	3,576	新居南部地区	722,000	1,444
坊 瀬	29,500	59	入 出	327,000	654	橋 本	262,500	525
鷺津西地区	672,000	1,344	神 座	52,500	105	西 浜 名	108,500	217
白須賀第1	38,500	77	太 田	143,500	287	浜 名 地 区	371,000	742
白須賀第2	90,500	181	青 平	87,000	174	郷 南 郷 北	271,500	543
白須賀第3	123,000	246	大 知 波	175,500	351	三 ツ 谷	147,500	295
白須賀第4	163,500	327	利 木	44,000	88	あ け ぼ の	122,500	245
白須賀第5	98,000	196	横 山	21,500	43	中 之 郷 地 区	541,500	1,083
白須賀第6	62,000	124	知波田地区	524,000	1,048	新居地区計	2,351,500	4,703
白須賀地区	575,500	1,151	湖西地区計	5,839,000	11,678	総 合 計	8,190,500	16,381

こさい社協だより お詫びと訂正

こさい社協だよりNo.214 7月1日号に、下記の訂正がございます。ご迷惑をおかけいたしましたことを訂正いたします。
社協役員紹介(4頁評議員欄)

(誤)『14 中村 哲子 北部地区民生委員協議会副会長』 (正)『14 中村 哲子 湖西市民生委員協議会副会長』



社協の 相談窓口

ご予約は…
☎575-0294

法律相談(弁護士) [要予約]

日時 10/21^土・11/25^土
9:00~12:00(1人約20分)

場所 新居地域センター(旧町民センター)

相談員 原 陽三郎 先生

日時 10/28^土・11/25^土
9:00~12:00(1人約20分)
11/7^日13:00~16:00(1人約20分)

場所 健康福祉センター

相談員 中嶋 練太郎 先生

司法書士相談 [要予約]

日時 10/10^火・11/14^火
13:00~16:00(1人約20分)

場所 健康福祉センター

相談員 白井 聖記 先生

福祉なんでも相談・ボランティア相談

日時 月~金曜日(祝日除く)
9:00~17:00

場所 本所(健康福祉センター)
新居支所(新居介護サービスセンター)

相談員 社会福祉協議会職員

第35回 こさいふれあい 広場を開催

子どもから高齢者、障がいの有無に関わらず誰もが集い、共に支え合いつながり合う福祉のまちづくりについて考えるきっかけづくりのために開催します。

当日は、楽しい催しものがいっぱいです。

日時 9月24日^日
9:40~14:00

※小雨決行
台風・暴風雨の場合は中止

場所 市役所 北駐車場 など



社会福祉法人 湖西市社会福祉協議会

■ **本所(健康福祉センター内)**
〒431-0442 古見1044番地

事務局

☎575-0294 / ☎575-0263
Email: shakyo@kosai-sk.or.jp
http://www.kosai-sk.or.jp/

湖西市社協 介護センターこさい

居宅介護支援事業所、訪問介護事業所
訪問入浴介護事業所、特定相談支援事業所
☎575-3294 / ☎575-3299

■ **新居支所(新居介護サービスセンター)**
〒431-0303 新居町浜名575番地

事務局

☎594-5511 / ☎594-7771

湖西市社協 介護センターあらい

居宅介護支援事業所、通所介護事業所
☎594-5000 / ☎594-7771



湖西市健康福祉センター
おほと



新居介護サービスセンター